

LEGENDA

- 1 - aule
- 2 - sale insegnanti
- 3 - servizi
- 4 - palestra
- 5 - ripostiglio
- 6 - ascensore
- 7 - aula magna
- 8 - archivio
- 9 - atrio
- 10 - segreteria
- 11 - ambulatorio
- 12 - guardaroba
- 13 - corridoio
- 14 - mensa
- 15 - unità di condizionamento
- 16 - cucina
- 17 - spogliatoio
- 18 - ingresso
- 19 - centrale termica
- 20 - deposito attrezzi
- 21 - toilette
- 22 - cortile interno
- 23 - segreteria-preside

SCUOLA MEDIA DI PAVOLESIO - MARCONI DI SOTTO

ACQUILINO
A. 19.000 mq



MINISTERO DELLE FINANZE
DIPARTIMENTO DEL TERRITORIO
CATASTO EDILIZIO URBANO (P.D. 13-4-1998, n. 659)

Planimetria di uliv. In Comune di Pavoletto, via J. M. Rousseau, di Sotto

1/2

LIBRE
500

MOD. AM (CSU)

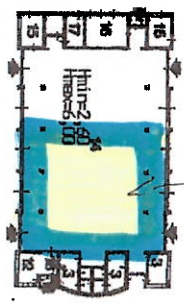

MENSURA

PIANO TERRA H = 3,00 ml.

(GIARDINO)

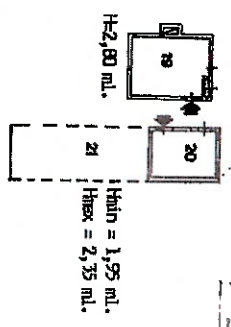

PALESTRA
PALESTRA
SALE
MENSURA
GIARDINO
SERVIZIO

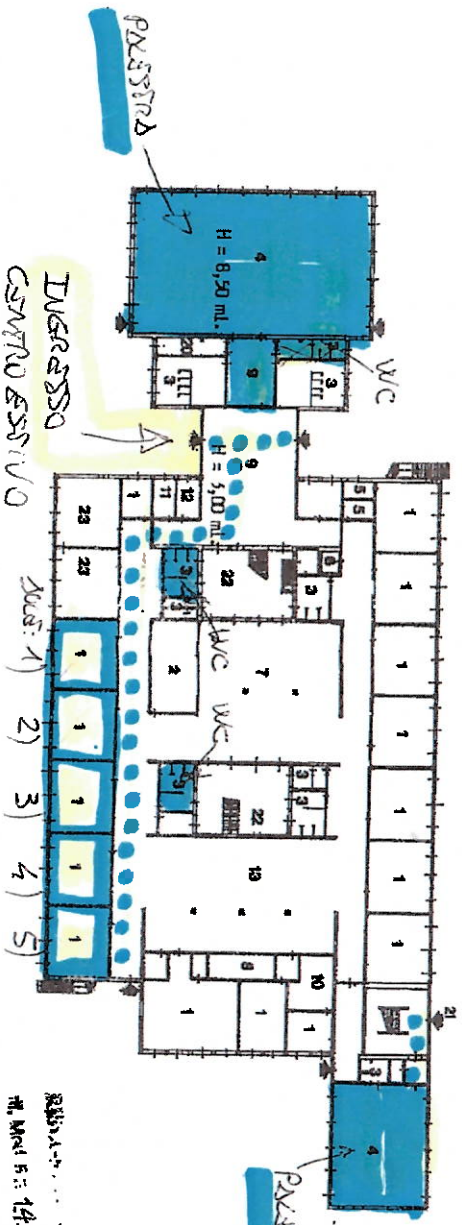

INGRESSO
CANTIERO ESISTIVO

SALE: 1) 2) 3) 4) 5)

1922-16

ORIENTAMENTO



SCALA DI 1:200

Dichiarazione di N.C. <input type="checkbox"/> Denuncia di variazione	Completata dal Geom. Massimo Lombardi (firma, cognome e nome)	RISERVATO ALL'UFFICIO
E. 30 n. 35 sub.	Incontro all'atto de. i. Geometrici della provincia di Lodi data 15.04.98 firm. Massimo Lombardi	

Prodotto dall'Amministrazione del Catasto nel quadro di un progetto
 finanziato dal Ministero delle Finanze e dal Ministero dell'Industria
 Allegato alla deliberazione presentata all'Assemblea Territoriale Francese di Parigi

SCUOLA INFANZIA "MORSURS" DI SOTTO - PAVOLISTO

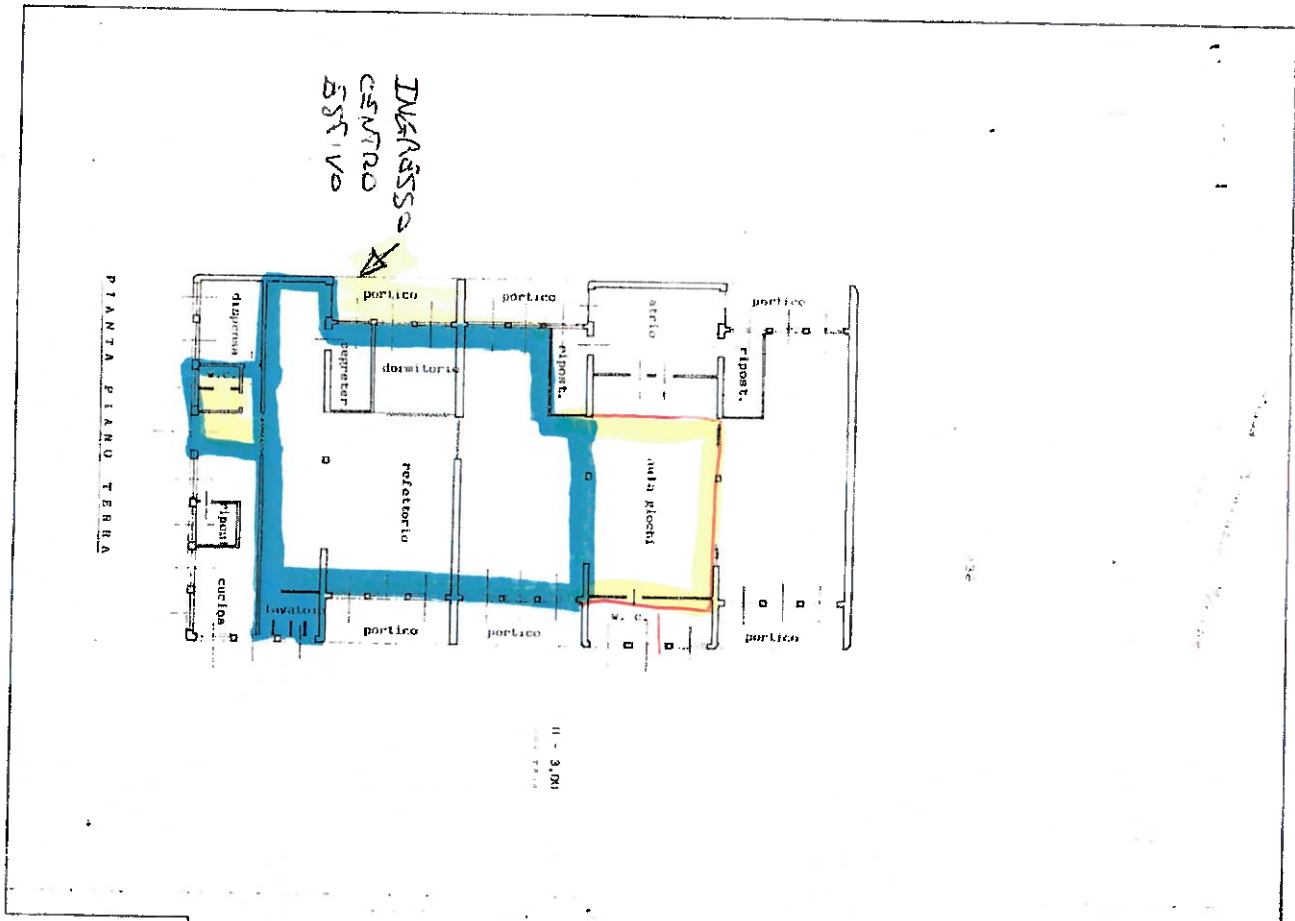

ESTRATTO MAPPALE
 COMUNE DI PAVOLISTO
 F.C.D. MAPPALE 486
 SCALA 1/2000

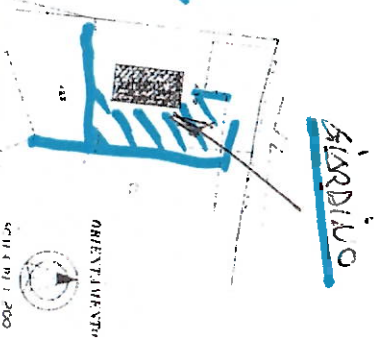

SPAZIO RISERVATO PER LE ANNOTAZIONI DEL CLIENTE	
DATA PROF.	Esemplare del presente atto depositato in Archivio del Comune di Pavolisto alla Direzione Provinciale del Catasto di Pavolisto